

RENDEZ-VOUS LE HAVRE



AVRIL-SEPTEMBRE 2017

**VILLES
& PAYS
D'ART &
D'HISTOIRE**

Le Havre a 500 ans !

Il s'agit, pour la Maison du patrimoine - Ville d'art et d'histoire, d'ouvrir grandes les fenêtres sur ce qui constitue la ville et sa mémoire, accompagne sa croissance et enrichit son avenir.

Ainsi de nouveaux rendez-vous hebdomadaires vous sont-ils proposés sous forme de conférences, ateliers ou visites, des thématiques enrichies retiendront votre attention : *Villes et cinéma* qui décrypte le rôle de l'architecture dans les films, *Naturellement urbain* qui examine la place du patrimoine naturel dans nos cités, *Signes, signaux, signalétique* qui s'intéresse aux repères visuels structurant l'espace urbain, *Le Havre, vue sur mer* qui rappelle les origines maritimes de la ville, *Cinq siècles d'histoire* qui interroge le passé et le présent du Havre...

Une grande transversalité d'approche vous portera sur le territoire de l'agglomération havraise (Rolleville, Harfleur, Montivilliers) à la découverte d'un patrimoine différent mais complémentaire.

Pendant les mois d'été de nombreux rendez-vous complèteront les propositions mises en œuvre sur l'ensemble de la ville dans une approche originale : à l'assaut de la côte, la Reconstruction hors des sentiers battus, la cabane du patrimoine, les coulisses du Volcan, sur les pas des peintres, les visites familiales et ludiques sur l'histoire de la ville...

Belles découvertes et belles promenades à l'occasion de cet anniversaire exceptionnel !

Sandrine DUNOYER
Adjoint au Maire, chargée de la Culture

Crédits photo

Eric Levilly
Philippe Bréard
Laurent Bréard
Laurent Lachèvre
Tous Droits Réservés

Maquette

d'après DES SIGNES
studio Muchir Descloids 2015

Impression

Ville du Havre - Mars 2017.

2 LES ACTIVITÉS THÉMATIQUES

Naturellement urbain : avril

Signes, signaux, signalétique : mai

Le Havre, vue sur mer : juin

500 ans du Havre : avril - septembre

6 LES MARDIS DU PATRIMOINE**9 CYCLE VILLES ET CINÉMA / DÉCRYPTAGE D'IMAGES****11 ATELIERS DE PRATIQUE ARTISTIQUE****12 VISITES CONTÉES ET THÉÂTRALISÉES****13 VISITES THÉMATIQUES**

Centre reconstruit, patrimoine mondial

Le Havre, cinq siècles d'histoire

Patrimoine naturel

Echappées belles

Locolézarde

21 VISITES DE L'APPARTEMENT TÉMOIN**22 ÉVÉNEMENTS NATIONAUX****23 CALENDRIER****34 PLAN****36 MODE D'EMPLOI****38 ET AUSSI... QUELQUES EXPOSITIONS**

RENDEZ-VOUS



ACTIVITÉS THÉMATIQUES

AVRIL

NATURELLEMENT URBAIN

Avec le retour des beaux jours, la nature s'éveille et la ville reprend des couleurs. C'est le moment idéal pour examiner la place occupée par la végétation dans le paysage urbain, du centre reconstruit aux villas de la côte en passant par les cités-jardins d'Aplemont. L'occasion nous est également donnée de réfléchir aux rapports entretenus par les hommes avec la nature, qu'ils grandissent dans une cité provisoire au cœur de la forêt de Montgeon ou qu'ils vivent à Rolleville, dans la vallée de la Lézarde. La Maison du patrimoine sort en effet du périmètre havrais pour une *Échappée belle* afin de vous faire découvrir les richesses patrimoniales du territoire et de vous dévoiler les nombreux liens qui unissent Le Havre aux communes avoisinantes.

Les mardis du patrimoine

Mardi, 18 h 30

- *Les paysages du centre reconstruit*, Véronique Bonneau-Contremoulins, **4 avril** (p. 6)
- *Nous, enfants de la cité provisoire de Montgeon*, Jean-Charles Langlois, **18 avril** (p. 6)

Cycle Villes et cinéma / Décryptage d'images (p. 9)

Animé par Laurent Cuillier

Mardi 25 avril à 18 h 30

Ateliers de pratique artistique / parents-enfants (p. 11)

Proposés par Laure Delamotte-Legrand

- *Un jardin pour un îlot*,
mardi 11 avril de 14 h à 18 h
et **jeudi 13 avril de 16 h à 18 h**

Visites

- *Echappée belle à Rolleville*,
dimanche 9 avril, 15 h (p. 18)
- *Pavillons et jardins de la côte*,
dimanche 9 avril, 11 h
et **samedi 22 avril, 15 h** (p. 17)
- *La cité-jardin d'Aplemont :*
hier, aujourd'hui et demain,
dimanche 30 avril, 15 h (p. 17)

MAI

SIGNES, SIGNAUX, SIGNALÉTIQUE

À l'occasion de la *Saison graphique*, intéressons-nous aux signes qui se déploient dans l'espace urbain ou maritime. En deux dimensions (enseignes, graffiti, collages, affiche...), ils sont, à bien y regarder, omniprésents, saturant notre champ visuel d'informations et d'indications en tous genres. Indispensables comme les balises en mer ou accessoires comme un graffiti, ils sont néanmoins toujours signifiants et livrent, dans leur forme et/ou leur fond, une clé de compréhension d'une époque, d'une société, d'une ville ou de la mer. Les conférences et visites de mai vous invitent à quelques décryptages.



Les mardis du patrimoine

Mardi, 18 h 30

- *Phares et balises : un patrimoine portuaire à découvrir*, Roxane Vanhée, **2 mai** (p. 7)
- *Les enseignes dans la ville : pollution visuelle ou création originale ?* Elodie Boyer, **9 mai** (p. 7)
- *1982 - 2017 : 35 ans d'art urbain au Havre*, Miguel do Amaral Coutinho, **30 mai** (p. 7)

Cycle Villes et cinéma / Décryptage d'images (p. 9)

Animé par Laurent Cuillier

Mardi 23 mai à 18 h 30

Ateliers de pratique artistique / adultes (p. 11)

Proposés par Laure Delamotte-Legrand

- *500 et plus !*
Samedi 13 mai de 10 h à 16 h
et **mardi 16 mai de 18 h à 20 h**

Visites

- *Echappée belle à Harfleur : l'église Saint-Martin*
dimanche 14 mai, 15 h (p. 18)
- *Signaux urbains, architectures verticales*,
dimanche 21 et 28 mai, 15 h (p. 13)



JUIN

LE HAVRE, VUE SUR MER

Depuis sa création en 1517, la vocation maritime du Havre ne s'est jamais démentie. Grand port militaire puis commercial, la ville s'est déployée au rythme de ses installations portuaires. Pourtant, dès que se développe la mode des bains de mer en France sous la Restauration, les Havrais partent à la conquête de leurs trois kilomètres de côte, la transformant progressivement en un vaste espace de loisirs et de détente. Favorisé par la grande proximité du centre-ville et de la plage, cet intérêt reste majeur comme en témoignent les aménagements passés et à venir du front de mer.

Les mardis du patrimoine

Mardi, 18 h 30

- *Le cap de la Hève à la croisée des regards*, Boris Menguy, **6 juin** (p. 8)
- *Le Havre, une station balnéaire atypique*, Christine d'Abouville, **13 juin** (p. 8)

Cycle Villes et cinéma |

Décryptage d'images (p. 9 et 10)

Animé par Laurent Cuillier

Mardi 27 juin à 18 h 30

Exceptionnellement suivi, à 20 h 30, du ciné-concert *Madame H*

Ateliers de pratique artistique / parents-enfants (p. 11)

Proposés par Laure Delamotte-Legrand

- *Cache-cache cabane*

Samedi 10 juin de 14 h à 18 h
et **mercredi 14 juin de 16 h à 18 h**

Visites

- *Cabanes, villas, immeubles : à chacun sa vue sur mer !*, **lundi 5 juin, 15 h** (p. 14)
- *Echappée belle à Sainte-Adresse : le Nice-Havrais*, **dimanche 11 juin, 15 h** (p. 19)
- *Les Jardins suspendus*, **samedi 17 juin, 15 h** et **dimanche 25 juin, 15 h** (p. 18)

LA CABANE DU PATRIMOINE

À l'occasion de l'intervention de Karel Martens sur les cabanes de plage, découvrez la vie de la plage hier et aujourd'hui.

Projections d'images retraçant l'histoire des cabanes au Havre, **du 10 juin au 3 septembre, tous les jours de 10 h à 18 h**, espace des Bains maritimes.



500 ANS DU HAVRE

D'avril à septembre, une programmation riche et diversifiée de visites vous propose d'explorer les temps forts de l'histoire du Havre à travers la découverte de son patrimoine d'exception. L'époque qui a précédé la création de la ville n'est pas oubliée grâce aux *Échappées belles* à Harfleur et Montivilliers qui reviennent sur l'héritage antique et médiéval de la région.

Visites contées et théâtralisées

Pièces de vies (p. 12)

Avec Valérie Lecoq

- *Pièces de vies I*, **vendredis 30 juin et 25 août, à 19 h et à 20 h**
- *Pièces de vies II*, **vendredis 14 juillet et 1^{er} septembre, à 19 h et à 20 h**
- *Pièces de vies III*, **vendredis 28 juillet et 8 septembre, à 19 h et à 20 h**

Perret la nuit... (p. 12)

Avec Jean-Pierre Guiner

- Samedis 1^{er}, 15 et 29 juillet à 21 h ; 5, 12 et 19 août à 20 h

Echappées belles

- *Montivilliers avant Le Havre*, **dimanche 23 juillet, 15 h** (p.19)
- *Harfleur avant Le Havre*, **dimanche 13 août, 15 h** (p.20)

Visites guidées

Le Havre, cinq siècles d'histoire

- *500 ans d'histoires en famille*, visite ludique, **dimanches 2, 16, 23 et 30 juillet, 6, 13 et 27 août, 15 h** (p.15)
- *Le Havre, des origines au XIX^e siècle*, **jeudis 29 juin, 27 juillet et 17 août, samedis 22 juillet et 12 août, lundis 17 juillet, 7 et 28 août, 15 h** (p.14)
- *Sur les traces des peintres*, **dimanches 10 et 24 septembre, 1^{er} octobre, 15 h** (p.16)
- *Le cimetière Sainte-Marie*, **dimanches 2 avril, 7 mai, 4 juin, 2 juillet, 6 août, 3 septembre, 15 h** (p.17)
- *Funiculaire et escaliers : à l'assaut de la côte*, **jeudis 20 juillet et 10 août, samedis 15 juillet, 5 et 26 août, lundis 3 et 31 juillet, 21 août, 15 h** (p.15)
- *PC Flak, abri chirurgical et Central téléphonique*, **mardis 11 et 25 juillet, 8 et 22 août, 15 h** (p. 15)
- *Batterie de Dollemard*, **samedi 26 août, 14 h 30** (p.16)

Le Havre, patrimoine mondial

- *Jeunes et historiques !*, **vendredis 7 avril, 26 mai et 16 juin ; samedis 29 avril, 6 mai et 24 juin ; dimanches 16 avril, 14 mai et 4 juin, 15 h** (p.13)
- *Les coulisses du Volcan, scène nationale du Havre*, **mercredis 14 h et 15 h 30**, du 7 juin au 27 septembre (p.13)
- *La Reconstruction hors des sentiers battus*, **jeudis 13 juillet, 3 et 24 août, samedis 1^{er} et 29 juillet, 19 août, lundis 24 juillet et 14 août, 15 h** (p.14)



LES MANDIS DU PATRIMOINE

CONFÉRENCES

Mardi, 18 h 30

RDV : Maison du patrimoine

Sans réservation,
dans la limite des places disponibles

Durée : 1 h 30
Gratuit

LES PAYSAGES DU CENTRE RECONSTRUIT

4 avril

Véronique Bonneau-Contremoulins,
responsable du service Urbanisme et
Prospective, Direction Études Urbaines
et Prospective de la Ville du Havre

Le centre reconstruit, c'est à la fois une architecture, mais aussi un paysage urbain avec des perspectives, des espaces ouverts sur la mer ou des échappées vers la costière. S'intéresser au paysage, c'est renouveler la lecture du centre reconstruit. Les études menées en 2016 en vue de l'actualisation des documents d'urbanisme ont permis de révéler les qualités et les spécificités de ce patrimoine que cette conférence vous invite à découvrir.

NOUS, ENFANTS DE LA CITÉ PROVISOIRE DE MONTGEON

18 avril

Jean-Charles Langlois, président de
l'Union Nationale des Cités Provisoires
Section du Havre

Il y a soixante-dix ans était inaugurée, à l'emplacement du camp américain *Herbert Tareyton*, la cité provisoire de Montgeon destinée à abriter les sinistrés des bombardements. Pour la plupart originaires du quartier Notre-Dame, plus de 700 familles avec environ 2000 enfants s'installent dans des maisonnettes de bois ou de tôle. Malgré les conditions de vie difficiles, les enfants devenus adultes gardent un souvenir ému des dix années passées dans ce véritable village au cœur de la forêt. Leurs témoignages apportent un éclairage intime sur l'histoire de cette période.

PHARES ET BALISES : UN PATRIMOINE PORTUAIRE À DÉCOUVRIR

2 mai

Roxane Vanhée, cheffe du Pôle Phares
et Balises du Havre

Indispensables à la navigation des navires, les phares et balises sont indissociables du paysage maritime qui s'offre quotidiennement à notre regard. Mais savez-vous depuis quand cette signalisation est codifiée ? Comment les supports ont-ils évolué ? Quels ouvrages permettaient aux marins de repérer les côtes ? Cette conférence vous propose de revenir sur l'histoire de la signalétique portuaire en s'appuyant sur des exemples passés et présents du patrimoine local.

LES ENSEIGNES DANS LA VILLE : POLLUTION VISUELLE OU CRÉATION ORIGINALE ?

9 mai

Élodie Boyer, architecte des marques et
des enseignes, fondatrice des Éditions
Non Standard

À travers une promenade au Havre sous forme de diaporama, nous prendrons le temps de regarder les enseignes, objets souvent mal aimés et pourtant véritables marqueurs sociaux et culturels, nous échangerons autour de leurs rôles, leurs



D.R.

qualités, leurs nuisances, et leurs capacités à nous faire voyager dans l'espace et le temps.

1982-2017 : 35 ANS D'ART URBAIN AU HAVRE

30 mai

Miguel do Amaral Coutinho, peintre
muraliste, fondateur du collectif
Les Amarts

Graffitis, tags, collages, installations et peintures murales monumentales, l'expression des artistes dans l'espace public est protéiforme et en constante évolution. Cette conférence est l'occasion de faire un état des lieux de trente-cinq années de création au Havre en questionnant notamment les liens existants entre ces pratiques, la gestion publique de l'espace urbain et le patrimoine architectural. Des exemples pris dans d'autres grandes villes en France et à l'étranger mettront en perspective ce bilan.



LE CAP DE LA HÈVE À LA CROISÉE DES REGARDS

6 juin

Boris Menguy, paysagiste-urbaniste, chef de projets à l'Agence d'Urbanisme de la Région du Havre et de l'Estuaire de la Seine

Belvédère naturel, la Cap de la Hève offre un panorama unique sur l'ensemble de la baie de Seine, son embouchure et le trafic maritime international. Espace de distraction reconnu pour les Havrais et les Dionysiens au début du siècle dernier, sa vocation touristique et de loisirs s'est peu à peu amoindrie au cours du temps. Aujourd'hui, cet espace est à nouveau interpellé sur ses dimensions touristiques, paysagères, contemplatives. Il constitue un des derniers caps français à attendre une opération de « requalification ». Alors que de nouvelles perspectives s'ouvrent à lui, qu'en est-il des atouts de ce site rare, de sa géographie, des traces de son passé et de ses potentiels à l'heure où des regards métropolitains se portent sur lui ?



LE HAVRE, UNE STATION BALNÉAIRE ATYPIQUE

13 juin

Christine d'Aboville, ancienne élève de l'École du Louvre et docteure en Histoire

Le port de commerce du Havre a longtemps occulté l'émergence des baignades dès le milieu du XIX^e siècle et le développement précoce d'une station de renom dotée de plusieurs plages et de nombreux établissements de bains, fréquentée par une clientèle française, étrangère et locale. La conférence mettra en lumière le passé méconnu de cette station balnéaire qui cherche aujourd'hui à mieux faire valoir ses atouts.



CYCLE VILLES ET CINÉMA / DÉCRYPTAGE D'IMAGES

Mardi, 18 h 30

RDV : Maison du patrimoine
Sans réservation,
dans la limite des places disponibles
Durée : 1 h 30
Gratuit

Décor de nombreux tournages, l'architecture remarquable du Havre et ses paysages portuaires incomparables inspirent les réalisateurs depuis l'invention du cinéma. Ce lien particulier avec le 7^e art offre l'occasion de décrypter l'image des villes transmise dans les films en parcourant les époques et les genres (polars, comédies, science-fiction, westerns, drames...).

Cycle animé par Laurent Cuillier, critique de cinéma et président du festival Du Grain à Démoudre.



25 avril

Dans l'image de cinéma, la nature peut apparaître comme une menace ou comme un abri. Souvent, sa présence est pensée par les réalisateurs comme un décor qui donne du sens au récit. En quelques films, retour sur un rôle bien singulier.

23 mai

Au quotidien, signes et panneaux nous informent et nous orientent. Certains cinéastes ont joué avec cette matière pour créer un rythme, suggérer une interprétation ou structurer leur récit en incarnant, par exemple, l'éventail des choix qui s'offre à un personnage. Tour d'horizon à travers quelques films emblématiques.

27 juin

À l'occasion de la projection de *Madame H*, Jean-Marie Châtelier, son réalisateur, expliquera comment les films amateurs ont nourri son travail. Agnès Deleforge, responsable du service mémoire audiovisuelle, évoquera son rôle au Pôle image Haute-Normandie de collectage, d'archivage et de valorisation de ces précieux témoignages qui ne doivent plus dormir dans nos caves et nos greniers.



D.R.

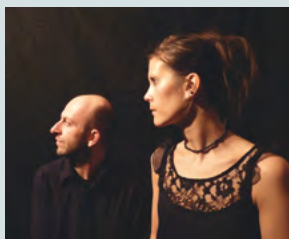

D.R.

Ciné-concert

Madame H
Mardi 27 juin à 20 h 30

Mélange de courts-métrages et de spectacle musical, ce ciné-concert relate l'histoire d'une Havraise répondant au mystérieux nom de « Madame H ». Née à la fin de la première guerre mondiale, on découvre sa vie des années 1930 jusqu'en 1980 en suivant, en creux, l'histoire et l'évolution architecturale du Havre. Les anecdotes présentées dans le film sont un mélange de faits réels et de fiction sur la vie personnelle de « Madame H ».

Ce docu-fiction a été réalisé grâce à des images d'archives amateurs, filmées par des familles havraises pendant ces différentes décennies et issues des collections du Pôle Image Haute-Normandie (fonds Gardin, Haury, Lucas). Son réalisateur havrais, Jean-Marie Châtelier, a également tourné des images de la ville en 2010, nous transposant aisément d'une époque à une autre. Le duo haut-normand Aña a composé spécialement pour ce ciné-concert la bande originale d'une demi-heure, faisant de ce projet une œuvre originale à part entière et entièrement normande.

Toute l'émotion de la musique est retranscrite en live avec le jeu du duo, placé de chaque côté de l'écran de projection.

En partenariat avec le Pôle Image Haute-Normandie

RDV : bibliothèque Oscar Niemeyer

ATELIERS DE PRATIQUE ARTISTIQUE

LA VILLE EN OBLIQUE / REGARDS SENSIBLES DE HAVRAIS

Laure Delamotte-Legrand, artiste-architecte, anime ce cycle d'ateliers de pratique artistique qui vous révèle, sous un angle inédit, la richesse et la diversité du patrimoine architectural havrais et aiguise votre sensibilité urbaine.

RDV : Maison du patrimoine

Réservation obligatoire : 02 35 22 31 22

Plein tarif : 10 € les deux scéances/ gratuit pour les 7-12 ans

Atelier parents/enfants (7-12 ans)

Un jardin pour un îlot

Mardi 11 avril de 14 h à 18 h
et jeudi 13 avril de 16 h à 18 h

Au premier regard, la ville apparaît largement minérale. Pourtant au cœur de chaque îlot, émaillant de verdure le centre reconstruit, se cache une sage pelouse. Et si la nature reprenait ses droits, dépassait les bordures ? L'atelier vous invite à imaginer un luxuriant jardin au centre de l'îlot de la Maison du patrimoine. Jardin à la française, potager, forêt vierge qui grimpe jusqu'aux toits ? Laissez pousser votre créativité !

Techniques : photo, dessin, photomontage



Cache-cache cabane

Samedi 10 juin de 14 h à 18 h
et mercredi 14 juin de 16 h à 18 h

Sur la plage, d'avril à octobre, des centaines de cabanes composent une ville dans la ville. Chaque cabane est une petite scène de théâtre où se rejouent les traces de l'enfance, la nostalgie du nomadisme et l'utopie d'une vie au grand air. Vous aussi venez réinventer le quotidien et vous mettre en scène, à deux pas de la mer, dans le décor coloré et éphémère imaginé par Karel Martens.

Techniques : photo, photomontage

Atelier adultes

500 et plus !

Samedi 13 mai de 14 h à 18 h
et mardi 16 mai de 18 h à 20 h

Inventer une signalétique, dessiner une typographie, jouer avec les codes de la représentation publicitaire... En prenant comme terrain d'exploration la ville, le fonds d'objets anciens et les archives de la Maison du patrimoine, imaginez des créations graphiques qui convoquent le passé et l'avenir pour célébrer les 500 ans du Havre.

Techniques : photo, dessin, collage



VISITES CONTÉES ET THÉÂTRALI- SÉES

RDV : Maison du patrimoine
Réservation obligatoire : 02 35 22 31 22
Plein tarif : 8 €

PIÈCES DE VIES I, II, III
Vendredis 30 juin, 14 juillet et 28
juillet, 25 août, 1^{er} et 8 septembre
à 19 h et à 20 h

Pour la première fois, la trilogie imaginée par Valérie Lecoq dans et pour l'appartement témoin vous est présentée dans son intégralité durant la saison estivale. Remontez le temps pour plonger dans les années 1950 et suivez l'évolution de *Madame*, de son installation dans son nouvel appartement tout confort après la guerre (*Pièces de vies I*) à son adaptation à la ville reconstruite (*Une époque épatante - Pièces de vies II*), jusqu'à son émancipation et son désir de travailler (*Les arts ménagers - Pièces de vies III*).

Le triptyque *Pièces de vies* a été écrit à partir de témoignages oraux collectés auprès

des premiers habitants des immeubles reconstruits du Havre, entre 1950 et 1955. Sur un mode à la fois intime et burlesque, il retrace Le Havre d'avant-guerre, les heures sombres de l'Occupation et des bombardements mais évoque aussi l'espoir suscité par la Reconstruction, les mutations sociales et l'émergence de la société de consommation.

Pièces de vies I : **30 juin et 25 août**
Pièces de vies II : **14 juillet**
et 1^{er} septembre
Pièces de vies III : **28 juillet**
et 8 septembre

PERRET LA NUIT...
Samedis 1^{er}, 15 et 29 juillet à 21 h ;
5, 12 et 19 août à 20 h

À la nuit tombée, la ville d'Auguste Perret se dévoile sous un autre visage. Profitez de cette ambiance particulière en compagnie d'un guide et du comédien Jean-Pierre Guiner pour rencontrer les grandes figures du Havre d'après-guerre. Vous revivrez le chantier de la Reconstruction à travers l'interprétation de textes, d'interviews et de citations du début des années 1950 avec, en prime, un point de vue inattendu sur les œuvres installées dans l'espace public. Une découverte ludique et drôle, à suivre en famille !

VISITES THÉMATIQUES

Réservation conseillée : 02 35 22 31 22
Durée : entre 1 h 30 et 2 h
Plein tarif : 7 € sauf mention contraire
RDV : 15 minutes avant le début de la visite

**CENTRE RECONSTRUIT,
PATRIMOINE MONDIAL**

JEUNES ET HISTORIQUES !
Vendredis 7 avril, 26 mai et
16 juin ; samedis 29 avril, 6 mai et
24 juin ; dimanches 16 avril,
14 mai et 4 juin à 15 h

Savez-vous qu'il existe des monuments historiques qui ont moins d'un siècle, qui sont réalisés en béton armé et toujours occupés ? Le cœur reconstruit du Havre vous offre l'occasion de reconsidérer la notion de monument historique en examinant de plus près un édifice religieux, un bâtiment public, des logements ou un bar. Ce parcours, qui vous fera pénétrer dans des espaces rarement accessibles aux visiteurs, vous permettra de comprendre pourquoi la protection de ces constructions modernes présente un intérêt public majeur.

RDV : Maison du patrimoine



**LES COULISSES DU VOLCAN, SCÈNE
NATIONALE DU HAVRE**

Tous les mercredis, du 7 juin
au 27 septembre, à 14 h et 15 h 30

Cette visite vous invite à explorer la singulière architecture d'Oscar Niemeyer de l'intérieur. À travers le nouvel aménagement de ses espaces publics et techniques, vous découvrirez les coulisses du Volcan, scène nationale du Havre ainsi que son histoire, de la commande en 1972 à la réouverture après rénovation en 2015. La magie du spectacle dévoilée sous ses aspects architecturaux et techniques !

RDV : espace Le Fitz, entrée par la rue de Paris

**SIGNAUX URBAINS, ARCHITECTURES
VERTICALES**

Dimanches 21 et 28 mai à 15 h

Après avoir contemplé l'architecture monumentale de l'hôtel de ville, puissant signal de la Reconstruction du Havre, profitez du panorama à 360° sur le territoire urbain depuis le 17^e étage de sa tour. Vous y découvrirez les ponctuations verticales qui structurent et caractérisent le paysage havrais, des cheminées de la centrale thermique au clocher de l'église Saint-Vincent, en passant par le sémaphore, l'église Saint-Joseph ou les immeubles de la Porte Océane.

RDV : Maison du patrimoine



LA RECONSTRUCTION HORS DES SENTIERS BATTUS

Jeudis 13 juillet, 3 et 24 août, samedis 1^{er} et 29 juillet, 19 août, lundis 24 juillet et 14 août à 15 h

Le guide vous entraîne vers des édifices peu connus mais cependant essentiels pour saisir toute la subtilité de la Reconstruction. Casino, quartier Saint-François, halle aux poissons, école de management... autant de réalisations d'architectes qui se jouent des contraintes et réussissent à exprimer leur créativité sans nuire à la cohérence de l'ensemble. Cette déambulation offre également l'opportunité d'observer comment les œuvres des artistes contemporains, installées dans le cadre des festivités du 500^e anniversaire du Havre, dialoguent avec la ville.
RDV : devant l'entrée du Casino, place Jules-Ferry

LE HAVRE, CINQ SIÈCLES D'HISTOIRE

CABANES, VILLAS, IMMEUBLES : À CHACUN SA VUE SUR MER !

Lundi 5 juin à 15 h

Remontez les boulevards Clémenceau puis Albert 1^{er} afin d'observer la diversité des constructions qui, de la modeste cabane à l'immeuble de standing, jouissent directement de la vue sur mer si prisée des Havrais. Cette balade est aussi l'occasion d'évoquer les célèbres édifices (Frascati, casino Marie-Christine...) qui assurèrent le succès de la station balnéaire à la Belle Époque.

RDV : devant le Muma, 2 boulevard Clémenceau

LE HAVRE, DES ORIGINES AU XIX^E SIÈCLE

Jeudis 29 juin, 27 juillet et 17 août, samedis 22 juillet et 12 août, lundis 17 juillet, 7 et 28 août à 15 h

De la petite chapelle préexistant à la fondation du Havre au boulevard de Strasbourg, parcourez trois siècles d'histoire en traquant, au cœur de la cité moderne, les vestiges du passé tels que la cathédrale, le bassin du Roy, la maison de l'Armateur, l'église Saint-François, l'hôtel Dubocage de Bléville, le bassin

du Commerce, la sous-préfecture ou encore le siège de la Compagnie générale transatlantique.

RDV : sur le parvis de la cathédrale Notre-Dame

500 ANS D'HISTOIRES EN FAMILLE VISITE LUDIQUE

Dimanches 2, 16, 23 et 30 juillet, 6, 13 et 27 août à 15 h

Découvrir Le Havre en famille et dans la bonne humeur ? C'est possible ! En compagnie d'un guide, partez à la recherche de lieux-mystères, résolvez des énigmes et participez à de jeux autour de l'histoire et du patrimoine afin de percer tous les secrets de cette ville étonnante.

RDV : Maison du patrimoine

Enfants de 6 à 12 ans accompagnés

PC FLAK ET ABRI CHIRURGICAL

Mardis 11 et 25 juillet, 8 août à 15 h

Sur les hauteurs du Havre et en surplomb de l'estuaire de la Seine, visitez le poste de commandement de l'artillerie anti-aérienne allemande entre 1942 et 1944 puis l'abri chirurgical ayant recueilli les victimes des bombardements de septembre 1944.

En partenariat avec l'association *Mémoire et patrimoine Le Havre 1939-1945*

RDV : à l'angle de la rue Félix Faure et la rue du Grand Escalier, face au n°223 rue Félix Faure
Se munir de chaussures et de vêtements



confortables
Plein tarif : 5 €

FUNICULAIRE ET ESCALIERS : À L'ASSAUT DE LA CÔTE

Jeudis 20 juillet et 10 août, samedis 15 juillet, 5 et 26 août, lundis 3 et 31 juillet, 21 août à 15 h

Cette visite vous invite à emprunter le funiculaire pour accéder au Fort de Tourneville, haut lieu de patrimoine et de bouillonnement culturel, puis de découvrir un vaste panorama sur la ville avant de redescendre par différents escaliers jusqu'au quartier des Ormeaux, loti au début du XX^e siècle et offrant de belles réalisations de style Art nouveau et Art déco.
RDV : entrée du funiculaire, rue Gustave Flaubert (prévoir 50 centimes pour le trajet)

CENTRAL TELEPHONIQUE Mardi 22 août à 15 h

Visitez le central téléphonique (souterrain) du commandant de la forteresse du Havre, l'un des nombreux ouvrages construits par l'armée allemande durant la seconde guerre mondiale.

En partenariat avec l'association *Mémoire et patrimoine Le Havre 1939-1945*.

RDV : rue Gabriel Monod face au n°24

Se munir de chaussures et de vêtements confortables. Plein tarif : 5 €



BATTERIE DE DOLLEMARD **Samedi 26 août à 14 h 30**

Ouvrage militaire érigé à la fin du XIX^e siècle sur les hauteurs d'un site protégé, le Cap de la Hève, le bâtiment était dévolu à la surveillance de l'estuaire, après le démantèlement des enceintes. Pendant la seconde guerre mondiale, l'ensemble est intégré au dispositif allemand du Mur de l'Atlantique.

Conduite à deux voix, la visite propose une lecture historique et naturelle de ce lieu hautement stratégique.

En partenariat avec l'association *Aquacaux* et le département de la Seine-Maritime.

RDV : batterie de Dollemer (accès par l'escalier au 55 rue Jean-Bart à Sainte-Adresse, derrière la station de bus « Surcouf »). Se munir de chaussures et de vêtements confortables
Gratuit

SUR LES TRACES DES PEINTRES **Dimanches 10 et 24 septembre,** **1^{er} octobre à 15 h**

A l'occasion de l'exposition *Impression(s), soleil* présentée au MuMa du 9 septembre au 8 octobre, cette visite revient sur les sites havrais qui ont inspiré Turner, Boudin, Monet, Pissarro et tant d'autres artistes aux XIX^e et XX^e siècles. Mettant en lumière les transformations de la ville depuis cette époque, elle révèle le rapport, plus ou moins fidèle, des peintres au motif ainsi que la diversité des processus créatifs.

RDV : sur le parvis de la cathédrale Notre-Dame



PATRIMOINE NATUREL

LE CIMETIÈRE SAINTE-MARIE **Dimanches 2 avril, 7 mai, 4 juin,** **2 juillet, 6 août, 3 septembre à 15 h**

Chaque premier dimanche du mois, un parcours insolite vous est proposé dans ce cimetière paysager, retraçant l'histoire de la ville à travers les monuments funéraires. Après les grandes figures locales (2 avril), des visites à deux voix (un guide et un conteur) vous proposent d'explorer la mémoire des guerres (7 mai, 6 août), l'histoire des arts (2 juillet) et la fabuleuse époque des baleiniers (4 juin, 3 septembre). Programme proposé par la Direction des espaces verts de la Ville du Havre.

RDV : devant la chapelle du cimetière (accès par l'entrée, rue du 329^e R.I.)

Renseignements : 02 35 19 60 17

Plein tarif : 3 €

PAVILLONS ET JARDINS **DE LA CÔTE**

À deux voix avec Manuel Lopez, architecte paysagiste et chef du service Études et paysages à la Direction des Espaces verts de la Ville du Havre
Dimanche 9 avril à 11 h et samedi 22 avril à 15 h

La visite vous emmène à la découverte des pavillons Ancel et Grosos, nichés dans le

parc Hauser et le square Grosos, îlots de calme et de verdure, situés à deux pas du Rond-Point. L'histoire et l'architecture de ces demeures, témoignages précieux des élégantes propriétés qui s'élevaient sur la côte au XIX^e siècle, vous seront présentées par un guide-conférencier tandis qu'un paysagiste vous guidera dans l'exploration des jardins.

RDV : entrée du parc Hauser, 83 rue de Tourneville
Se munir de chaussures et de vêtements confortables

LA CITÉ-JARDIN D'APLEMONT : HIER, AUJOURD'HUI ET DEMAIN **Dimanche 30 avril à 15 h**

Inspiré par l'utopie de bâtir des villes à la campagne, le concept des cités-jardins se développe en France au début du XX^e siècle. La visite présente l'exemple caractéristique d'Aplemont dont la cité-jardin, imaginée par Jean Walter dans les années 1920, façonne encore profondément l'identité du quartier au point d'influer sur les projets actuels de réhabilitation du secteur.

RDV : motte féodale d'Aplemont, à l'angle de la rue Pablo Neruda et de l'avenue Dal Piaz



LES JARDINS SUSPENDUS

À deux voix avec Vincent Chicot, chargé du développement des publics, direction des Espaces verts de la Ville du Havre

**Samedi 17 juin
et dimanche 25 juin à 15 h**

Fort militaire du XIX^e siècle réaménagé en espace paysager entre 2005 et 2008, les Jardins suspendus bénéficient d'un point de vue exceptionnel sur la ville et la mer. Au fil d'une visite à deux voix, découvrez l'histoire originale de ce lieu ainsi que les nombreux spécimens de plantes exotiques rapportés en Europe par les grands explorateurs.

RDV : entrée sud des Jardins suspendus, rue du Fort

ÉCHAPPÉES BELLES

Dimanche, 15 h

ROLLEVILLE 9 avril

Venez découvrir le paisible village de Rolleville, niché au cœur de la vallée de la Lézarde, dont l'histoire et le développement sont étroitement liés à cette rivière. La balade à deux voix dans la zone humide protégée de la commune dévoile d'inattendues richesses naturelles et patrimoniales comme les moulins, les ballastières ou la chapelle Sainte-Clotilde et sa source miraculeuse.

En partenariat avec la commune de Rolleville

RDV : devant la mairie provisoire de Rolleville

LIA – LER : arrêt Rolleville

Parking : place du Champ de foire

HARFLEUR : L'ÉGLISE SAINT-MARTIN 14 mai

Surnommé « le phare du pays de Caux », le clocher de l'église Saint-Martin domine du haut de ses 83 mètres la vallée de la



MONTIVILLIERS AVANT LE HAVRE 23 juillet

Quand la première pierre du Havre de Grâce a été posée, Montivilliers avait alors déjà plusieurs siècles d'existence. A quoi ressemblait *Moustiervillier* au début du XVI^e siècle ? Comment y vivait-on ? Quels bâtiments étaient déjà là – et le sont encore - ? Quelles conséquences la création du Havre a-t-elle eu sur le plan économique, démographique et géographique ? Au fil d'une visite guidée, c'est un Montivilliers entre deux époques et à l'aube de grands changements qui vous sera conté..

En partenariat avec la commune de Montivilliers

RDV : accueil de l'abbaye, jardin de l'Abbaye, Montivilliers

LIA – LER : arrêt Montivilliers gare

Parking : Cour aux Poules / place de la mairie / place François Mitterrand / place Abbé Pierre

Lézarde et rappelle l'importance d'Harfleur au Moyen Âge. Après s'être intéressée à ce joyau de l'art gothique normand, la visite se prolonge à l'intérieur où vous attendent d'étonnants graffitis médiévaux et une série de pierres tombales finement gravées des XIV^e et XVI^e siècles.

En partenariat avec la commune d'Harfleur
RDV : devant le portail de l'église, Harfleur

LIA – LER : arrêt Harfleur

Parking : Hôtel de ville / impasse de la Forge / place d'Armes

SAINTE-ADRESSE : LE NICE-HAVRAIS 11 juin

Laissez-vous guider dans ce quartier pittoresque, entre mer et falaise, investi par le promoteur Georges Dufayel à partir de 1905 dans le but d'y développer une station balnéaire. Depuis le prestigieux immeuble qui porte son nom jusqu'aux demeures contemporaines en passant par les villas de style normand et les maisons des années trente et cinquante, c'est un résumé de l'histoire de l'architecture balnéaire qui s'offre à vous.

RDV : place Clémenceau, au pied de la statue d'Albert 1^{er}, Sainte-Adresse



HARFLEUR AVANT LE HAVRE 13 août

La visite propose de revenir sur l'histoire d'Harfleur depuis l'époque gallo-romaine jusqu'à l'envasement de son port et la création du Havre en 1517. Elle aura comme point de départ le musée du Prieuré dont les collections archéologiques bénéficient d'une nouvelle présentation puis se poursuivra par une déambulation dans les ruelles pittoresques de la ville médiévale.

En partenariat avec la commune d'Harfleur
RDV : musée du Prieuré, 50 rue de la République, Harfleur

LIA - LER : arrêt Harfleur

Parking : Hôtel de ville / impasse de la Forge / place d'Armes

© SNCF



LOCOLÉZARDE

**L'office de Tourisme vous propose
La Locolézarde pour un voyage insolite !**

**Rendez-vous chaque dimanche du
23 avril au 9 juillet et du 20 août
au 5 novembre.**

Les voyageurs embarquent pour une découverte originale à bord de la LER, le long de la Lézarde, petite rivière devenant fil conducteur de cette escapade qui vous entraîne du Havre jusqu'à Rolleville en passant par Harfleur, Montivilliers et Épouville. Entre histoire et paysage, le guide vous raconte l'arrivée du train au Havre, le canal Vauban, les ISAI de Graville, l'église Saint-Martin, l'abbaye séculière de Montivilliers, mais également les moulins, les jardins maraîchers, la faune et la flore...

RDV : 15 h 15, dans le hall de la Gare du Havre

En partenariat avec la SNCF et LIA

Départ : 15 h 30 / Retour : 17 h

Tarif : 6 €

Effectif maximum : 20 personnes

Enfants à partir de 12 ans



VISITE DE L'APPARTE- MENT TÉMOIN

Avril, mai, juin et septembre

**Du lundi au jeudi : 14 h 30, 15 h 30,
16 h 30**

**Vendredi, samedi, dimanche
et jours fériés : 11 h 30, 14 h 30,
15 h 30, 16 h 30**

Juillet et août

**Du lundi au dimanche : 10 h 30,
11 h 30, 12 h 30, 14 h 30, 15 h 30,
16 h 30**



Le projet d'Auguste Perret au Havre n'est pas seulement urbain et architectural, il concerne aussi les modes de vie. Pour le comprendre, complétez votre découverte de la ville par la visite de l'Appartement témoin ouvert en 2006 à l'occasion de l'inscription du centre reconstruit du Havre sur la Liste du Patrimoine mondial par l'UNESCO. Conforme au plan et aux aménagements présentés par Auguste Perret à Paris en 1947 puis au Havre en 1949, ce logement raconte la naissance d'un nouveau modèle d'habitation alliant confort moderne et mobilier de série, conçu pour les sinistrés de guerre par des designers comme René Gabriel ou encore Marcel Gascoïn. Plan intérieur, mobilier, tissus, luminaires, céramiques et objets usuels vous plongent dans le quotidien de cette époque résolument moderne.

RDV : Maison du patrimoine, 15 minutes avant l'heure de la visite

Réservation conseillée (19 places maximum) :
02 35 22 31 22

Plein tarif : 5 € / Tarif réduit : 3 €



ÉVÉNEMENTS NATIONAUX

NUIT DES MUSÉES

Samedi 20 mai de 19 h à 23 h

Visites commentées de l'Appartement témoin

Durée de chaque visite :

20 minutes toutes les 30 minutes environ

Dans la limite des places disponibles

Gratuit

JOURNÉES DU PATRIMOINE

Samedi 16 et dimanche 17 septembre de 10h à 19h

Pour cette 34^e édition des Journées européennes du patrimoine, venez découvrir de nombreux sites havrais, ouverts exceptionnellement durant le week-end.

Programme disponible début septembre sur codah.fr et lehavre.fr

CALENDRIER

AVRIL

Samedi 1^{er}

11 h 30 – 14 h 30 - 15 h 30 – 16 h 30

Visite de l'Appartement témoin

Dimanche 2

11 h 30 – 14 h 30 - 15 h 30 – 16 h 30

Visite de l'Appartement témoin

Dimanche 2 / 15 h

Visite thématique : *Le cimetière*

Sainte-Marie

Lundi 3 / 14 h 30 – 15 h 30 – 16 h 30

Visite de l'Appartement témoin

Mardi 4 / 14 h 30 – 15 h 30 – 16 h 30

Visite de l'Appartement témoin

Mardi 4 / 18 h 30

Conférence : *Les paysages du centre reconstruit*

Mercredi 5 / 14 h 30 – 15 h 30 – 16 h 30

Visite de l'Appartement témoin

Jeudi 6 / 14 h 30 – 15 h 30 – 16 h 30

Visite de l'Appartement témoin

Vendredi 7

11 h 30 – 14 h 30 - 15 h 30 – 16 h 30

Visite de l'Appartement témoin

Vendredi 7 / 15 h

Visite thématique : *Jeunes et historiques!*

Samedi 8

11 h 30 – 14 h 30 - 15 h 30 – 16 h 30

Visite de l'Appartement témoin

Dimanche 9 / 11 h

Visite thématique : *Pavillons et jardins de la côte*

Dimanche 9

11 h 30 – 14 h 30 - 15 h 30 – 16 h 30

Visite de l'Appartement témoin

Dimanche 9 / 15 h

Echappées belles : *Rolleville*

Lundi 10 / 14 h 30 – 15 h 30 – 16 h 30

Visite de l'Appartement témoin

Mardi 11 / 14 h 30 – 15 h 30 – 16 h 30

Visite de l'Appartement témoin

Mardi 11 / De 14 h à 18 h

Atelier parents/enfants : *Un jardin pour un îlot*

Mercredi 12 / 14 h 30 – 15 h 30 – 16 h 30

Visite de l'Appartement témoin

Jeudi 13 / 14 h 30 – 15 h 30 – 16 h 30

Visite de l'Appartement témoin

Jeudi 13 / De 16 h à 18 h

Atelier parents/enfants : *Un jardin pour un îlot*

Vendredi 14

11 h 30 – 14 h 30 - 15 h 30 – 16 h 30

Visite de l'Appartement témoin

Samedi 15

11 h 30 – 14 h 30 - 15 h 30 – 16 h 30

Visite de l'Appartement témoin

Dimanche 16

11 h 30 – 14 h 30 - 15 h 30 – 16 h 30

Visite de l'Appartement témoin

Dimanche 16 / 15 h

Visite thématique : *Jeunes et historiques!*

Lundi 17

11 h 30 – 14 h 30 - 15 h 30 – 16 h 30

Visite de l'Appartement témoin

Mardi 18 / 14 h 30 – 15 h 30 – 16 h 30

Visite de l'Appartement témoin

Mardi 18 / 18 h 30

Conférence : *Nous, enfants de la cité provisoire de Montgeon*

Mercredi 19 / 14 h 30 – 15 h 30 – 16 h 30

Visite de l'Appartement témoin

Jeudi 20 / 14 h 30 – 15 h 30 – 16 h 30

Visite de l'Appartement témoin

Vendredi 21**11 h 30 – 14 h 30 - 15 h 30 – 16 h 30**

Visite de l'Appartement témoin

Samedi 22**11 h 30 – 14 h 30 - 15 h 30 – 16 h 30**

Visite de l'Appartement témoin

Samedi 22 / 15 h

Visite thématique :

*Pavillons et jardins de la côte***Dimanche 23****11 h 30 – 14 h 30 - 15 h 30 – 16 h 30**

Visite de l'Appartement témoin

Dimanche 23 / 15 h 15

La Locolézarde

Lundi 24 / 14 h 30 – 15 h 30 – 16 h 30

Visite de l'Appartement témoin

Mardi 25 / 14 h 30 – 15 h 30 – 16 h 30

Visite de l'Appartement témoin

Mardi 25 / 18 h 30Cycle *Villes et cinéma***Mercredi 26 / 14 h 30 – 15 h 30 – 16 h 30**

Visite de l'Appartement témoin

Jeudi 27 / 14 h 30 – 15 h 30 – 16 h 30

Visite de l'Appartement témoin

Vendredi 28**11 h 30 – 14 h 30 - 15 h 30 – 16 h 30**

Visite de l'Appartement témoin

Samedi 29**11 h 30 – 14 h 30 - 15 h 30 – 16 h 30**

Visite de l'Appartement témoin

Samedi 29 / 15 hVisite thématique : *Jeunes et historiques !***Dimanche 30****11 h 30 – 14 h 30 - 15 h 30 – 16 h 30**

Visite de l'Appartement témoin

Dimanche 30 / 15 h

Visite thématique

*La cité-jardin d'Aplemont :**hier, aujourd'hui et demain***Dimanche 30 / 15 h 15**

La Locolézarde

MAI**Lundi 1^{er}****11 h 30 – 14 h 30 - 15 h 30 – 16 h 30**

Visite de l'Appartement témoin

Mardi 2 / 14 h 30 – 15 h 30 – 16 h 30

Visite de l'Appartement témoin

Mardi 2 / 18 h 30Conférence / *Phares et balises : un patrimoine à découvrir***Mercredi 3 / 14 h 30 – 15 h 30 – 16 h 30**

Visite de l'Appartement témoin

Jeudi 4 / 14 h 30 – 15 h 30 – 16 h 30

Visite de l'Appartement témoin

Vendredi 5**11 h 30 – 14 h 30 - 15 h 30 – 16 h 30**

Visite de l'Appartement témoin

Samedi 6**11 h 30 – 14 h 30 - 15 h 30 – 16 h 30**

Visite de l'Appartement témoin

Samedi 6 / 15 hVisite thématique : *Jeunes et historiques !***Dimanche 7****11 h 30 – 14 h 30 - 15 h 30 – 16 h 30**

Visite de l'Appartement témoin

Dimanche 7 / 15 h

Visite thématique :

*Le cimetière Sainte-Marie***Dimanche 7 / 15 h 15**

La Locolézarde

Lundi 8**11 h 30 – 14 h 30 - 15 h 30 – 16 h 30**

Visite de l'Appartement témoin

Mardi 9**14 h 30 – 15 h 30 – 16 h 30**

Visite de l'Appartement témoin

Mardi 9 / 18 h 30

Conférence

*Les enseignes dans la ville : pollution visuelle ou création originale ?***Mercredi 10 / 14 h 30 – 15 h 30 – 16 h 30**

Visite de l'Appartement témoin

Jeudi 11 / 14 h 30 – 15 h 30 – 16 h 30

Visite de l'Appartement témoin

Vendredi 12**11 h 30 – 14 h 30 - 15 h 30 – 16 h 30**

Visite de l'Appartement témoin

Samedi 13 / De 14 h à 18 hAtelier adulte : *500 ans et plus !***Samedi 13****11 h 30 – 14 h 30 - 15 h 30 – 16 h 30**

Visite de l'Appartement témoin

Dimanche 14**11 h 30 – 14 h 30 - 15 h 30 – 16 h 30**

Visite de l'Appartement témoin

Dimanche 14 / 15 hVisite thématique : *Jeunes et historiques !***Dimanche 14 / 15 h**

Echappées belles

*Harfleur : l'église Saint-Martin***Dimanche 14 / 15 h 15**

La Locolézarde

Lundi 15 / 14 h 30 – 15 h 30 – 16 h 30

Visite de l'Appartement témoin

Mardi 16 / 14 h 30 – 15 h 30 – 16 h 30

Visite de l'Appartement témoin

Mardi 16 / De 18 h à 20 hAtelier adulte : *500 ans et plus !***Mercredi 17 / 14 h 30 – 15 h 30 – 16 h 30**

Visite de l'Appartement témoin

Jeudi 18**14 h 30 – 15 h 30 – 16 h 30**

Visite de l'Appartement témoin

Vendredi 19**11 h 30 – 14 h 30 - 15 h 30 – 16 h 30**

Visite de l'Appartement témoin

Samedi 20**11 h 30 – 14 h 30 - 15 h 30 – 16 h 30**

Visite de l'Appartement témoin

Samedi 20 / de 19 h à 23 h

Nuit des musées

Visites de l'Appartement témoin

Dimanche 21**11 h 30 – 14 h 30 - 15 h 30 – 16 h 30**

Visite de l'Appartement témoin

Dimanche 21 / 15 h

Visite thématique :

*Signaux urbains, architectures verticales***Dimanche 21 / 15 h 15**

La Locolézarde

Lundi 22 / 14 h 30 – 15 h 30 – 16 h 30

Visite de l'Appartement témoin

Mardi 23 / 14 h 30 – 15 h 30 – 16 h 30

Visite de l'Appartement témoin

Mardi 23 / 18 h 30Cycle *Villes et cinéma***Mercredi 24****14 h 30 – 15 h 30 – 16 h 30**

Visite de l'Appartement témoin

Jeudi 25**11 h 30 – 14 h 30 - 15 h 30 – 16 h 30**

Visite de l'Appartement témoin

Vendredi 26**11 h 30 – 14 h 30 - 15 h 30 – 16 h 30**

Visite de l'Appartement témoin

Vendredi 26 / 15 hVisite thématique : *Jeunes et historiques !***Samedi 27****11 h 30 – 14 h 30 - 15 h 30 – 16 h 30**

Visite de l'Appartement témoin

Dimanche 28**11 h 30 – 14 h 30 - 15 h 30 – 16 h 30**

Visite de l'Appartement témoin

Dimanche 28 / 15 hVisite thématique : *Signaux urbains, architectures verticales*

Dimanche 28 / 15 h 15

La Locolézarde

Lundi 29 / 14 h 30 - 15 h 30 - 16 h 30

Visite de l'Appartement témoin

Mardi 30 / 14 h 30 - 15 h 30 - 16 h 30

Visite de l'Appartement témoin

Mardi 30 / 18 h 30

Conférence :

1982-2017 : 35 ans d'art urbain au Havre

Mercredi 31 / 14 h 30 - 15 h 30 - 16 h 30

Visite de l'Appartement témoin

JUIN

Jeudi 1^{er} / 14 h 30 - 15 h 30 - 16 h 30

Visite de l'Appartement témoin

Vendredi 2

11 h 30 - 14 h 30 - 15 h 30 - 16 h 30

Visite de l'Appartement témoin

Samedi 3

11 h 30 - 14 h 30 - 15 h 30 - 16 h 30

Visite de l'Appartement témoin

Dimanche 4

11 h 30 - 14 h 30 - 15 h 30 - 16 h 30

Visite de l'Appartement témoin

Dimanche 4 / 15 h

Visite thématique : *Jeunes et historiques !*

Dimanche 4 / 15 h

Visite thématique : *Le cimetière*

Sainte-Marie

Dimanche 4 / 15 h 15

La Locolézarde

Lundi 5

11 h 30 - 14 h 30 - 15 h 30 - 16 h 30

Visite de l'Appartement témoin

Lundi 5 / 15 h

Visite thématique

Cabanes, villas, immeubles :

chacun sa vue mer !

Mardi 6 / 14 h 30 - 15 h 30 - 16 h 30

Visite de l'Appartement témoin

Mardi 6 / 18 h 30

Conférence : *Le Cap de la Hève à la croisée des regards*

Mercredi 7 / 14 h et 15 h 30

Visite thématique :

Les coulisses du Volcan, scène nationale du Havre

Mercredi 7 / 14 h 30 - 15 h 30 - 16 h 30

Visite de l'Appartement témoin

Jeudi 8

14 h 30 - 15 h 30 - 16 h 30

Visite de l'Appartement témoin

Vendredi 9

11 h 30 - 14 h 30 - 15 h 30 - 16 h 30

Visite de l'Appartement témoin

Samedi 10

11 h 30 - 14 h 30 - 15 h 30 - 16 h 30

Visite de l'Appartement témoin

Samedi 10 / De 14 h à 18 h

Atelier parents/enfants :

Cache-cache cabane

Dimanche 11

11 h 30 - 14 h 30 - 15 h 30 - 16 h 30

Visite de l'Appartement témoin

Dimanche 11 / 15 h

Echappées belles

Sainte-Adresse : le Nice-Havrais

Dimanche 11 / 15 h 15

La Locolézarde

Lundi 12 / 14 h 30 - 15 h 30 - 16 h 30

Visite de l'Appartement témoin

Mardi 13 / 14 h 30 - 15 h 30 - 16 h 30

Visite de l'Appartement témoin

Mardi 13 / 18 h 30

Conférence :

Le Havre, une station balnéaire atypique

Mercredi 14 / 14 h et 15 h 30

Visite thématique :

Les coulisses du Volcan, scène nationale du Havre

Mercredi 14 / 14 h 30 - 15 h 30 - 16 h 30

Visite de l'Appartement témoin

Mercredi 14 / De 16 h à 18 h

Atelier parents/enfants :

Cache-cache cabane

Jeudi 15 / 14 h 30 - 15 h 30 - 16 h 30

Visite de l'Appartement témoin

Vendredi 16

11 h 30 - 14 h 30 - 15 h 30 - 16 h 30

Visite de l'Appartement témoin

Vendredi 16 / 15 h

Visite thématique : *Jeunes et historiques !*

Samedi 17

11 h 30 - 14 h 30 - 15 h 30 - 16 h 30

Visite de l'Appartement témoin

Samedi 17 / 15 h

Visite thématique :

Les Jardins suspendus

Dimanche 18

11 h 30 - 14 h 30 - 15 h 30 - 16 h 30

Visite de l'Appartement témoin

Dimanche 18 / 15 h 15

Lundi 19 / 14 h 30 - 15 h 30 - 16 h 30

Visite de l'Appartement témoin

Mardi 20 / 14 h 30 - 15 h 30 - 16 h 30

Visite de l'Appartement témoin

Mercredi 21 / 14 h et 15 h 30

Visite thématique : *Les coulisses du*

Volcan, scène nationale du Havre

Mercredi 21 / 14 h 30 - 15 h 30 - 16 h 30

Visite de l'Appartement témoin

Jeudi 22 / 14 h 30 - 15 h 30 - 16 h 30

Visite de l'Appartement témoin

Vendredi 23

11 h 30 - 14 h 30 - 15 h 30 - 16 h 30

Visite de l'Appartement témoin

Samedi 24

11 h 30 - 14 h 30 - 15 h 30 - 16 h 30

Visite de l'Appartement témoin

Samedi 24 / 15 h

Visite thématique : *Jeunes et historiques !*

Dimanche 25

11 h 30 - 14 h 30 - 15 h 30 - 16 h 30

Visite de l'Appartement témoin

Dimanche 25 / 15 h

Visite thématique : *Les Jardins suspendus*

Dimanche 25 / 15 h 15

La Locolézarde

Lundi 26 / 14 h 30 - 15 h 30 - 16 h 30

Visite de l'Appartement témoin

Mardi 27 / 14 h 30 - 15 h 30 - 16 h 30

Visite de l'Appartement témoin

Mardi 27 / 18 h 30

Cycle *Villes et cinéma*

Mardi 27 / 20 h 30

Madame H, ciné-concert

Mercredi 28 / 14 h et 15 h 30

Visite thématique : *Les coulisses du*

Volcan, scène nationale du Havre

Mercredi 29

14 h 30 - 15 h 30 - 16 h 30

Visite de l'Appartement témoin

Jeudi 30

14 h 30 - 15 h 30 - 16 h 30

Visite de l'Appartement témoin

Jeudi 29 / 15 h

Visite thématique :

Le Havre, des origines au XIX^e siècle

Vendredi 30

11 h 30 - 14 h 30 - 15 h 30 - 16 h 30

Visite de l'Appartement témoin

Vendredi 30 / 19 h et 20 h

Visite théâtralisée :

Pièces de vies I

JUILLET

Samedi 1^{er} / 10 h 30 - 11 h 30 - 12 h 30 -

14 h 30 - 15 h 30 - 16 h 30

Visite de l'Appartement témoin

Samedi 1^{er} / 15 h

Visite thématique :

La Reconstruction hors des sentiers battus

Samedi 1^{er} / 21 h

Visite contée : *Perret la nuit...*

Lundi 31 / 10 h 30 - 11 h 30 - 12 h 30 - 14 h 30 - 15 h 30 - 16 h 30

Visite de l'Appartement témoin

Lundi 31 / 15 h

Visite thématique – *Funiculaire et escaliers : à l'assaut de la côte*

A OÛ T

Mardi 1^{er} / 10 h 30 - 11 h 30 - 12 h 30 - 14 h 30 - 15 h 30 - 16 h 30

Visite de l'Appartement témoin

Mercredi 2 / 10 h 30 - 11 h 30 - 12 h 30 - 14 h 30 - 15 h 30 - 16 h 30

Visite de l'Appartement témoin

Mercredi 2 / 14 h et 15 h 30

Visite thématique : *Les coulisses du Volcan, scène nationale du Havre*

Jeudi 3 / 10 h 30 - 11 h 30 - 12 h 30 - 14 h 30 - 15 h 30 - 16 h 30

Visite de l'Appartement témoin

Jeudi 3 / 15 h

Visite thématique : *La Reconstruction hors des sentiers battus*

Vendredi 4 / 10 h 30 - 11 h 30 - 12 h 30 - 14 h 30 - 15 h 30 - 16 h 30

Visite de l'Appartement témoin

Samedi 5 / 10 h 30 - 11 h 30 - 12 h 30 - 14 h 30 - 15 h 30 - 16 h 30

Visite de l'Appartement témoin

Samedi 5 / 15 h

Visite thématique – *Funiculaire et escaliers : à l'assaut de la côte*

Samedi 5 / 20 h

Visite contée : *Perret la nuit...*

Dimanche 6 / 10 h 30 - 11 h 30 - 12 h 30 - 14 h 30 - 15 h 30 - 16 h 30

Visite de l'Appartement témoin

Dimanche 6 / 15 h

Visite thématique :

Le cimetière Sainte-Marie

Dimanche 6 / 15 h

Visite thématique :

500 ans d'histoires en famille

Lundi 7 / 10 h 30 - 11 h 30 - 12 h 30 - 14 h 30 - 15 h 30 - 16 h 30

Visite de l'Appartement témoin

Lundi 7 / 15 h

Visite thématique : *Le Havre, des origines au XIX^e siècle*

Mardi 8 / 10 h 30 - 11 h 30 - 12 h 30 - 14 h 30 - 15 h 30 - 16 h 30

Visite de l'Appartement témoin

Mardi 8 / 15 h

Visite thématique :

PC Flak et abri chirurgical

Mercredi 9 / 10 h 30 - 11 h 30 - 12 h 30 - 14 h 30 - 15 h 30 - 16 h 30

Visite de l'Appartement témoin

Mercredi 9 / 14 h et 15 h 30

Visite thématique : *Les coulisses du Volcan, scène nationale du Havre*

Jeudi 10 / 10 h 30 - 11 h 30 - 12 h 30 - 14 h 30 - 15 h 30 - 16 h 30

Visite de l'Appartement témoin

Jeudi 10 / 15 h

Visite thématique – *Funiculaire et escaliers : à l'assaut de la côte*

Vendredi 11 / 10 h 30 - 11 h 30 - 12 h 30 - 14 h 30 - 15 h 30 - 16 h 30

Visite de l'Appartement témoin

Samedi 12 / 10 h 30 - 11 h 30 - 12 h 30 - 14 h 30 - 15 h 30 - 16 h 30

Visite de l'Appartement témoin

Samedi 12 / 15 h

Visite thématique :

Le Havre, des origines au XIX^e siècle

Samedi 12 / 20 h

Visite contée : *Perret la nuit...*

Dimanche 13 / 10 h 30 - 11 h 30 - 12 h 30 - 14 h 30 - 15 h 30 - 16 h 30

Visite de l'Appartement témoin

Dimanche 13 / 15 h

Visite thématique :

500 ans d'histoires en famille

Dimanche 13 / 15 h

Echappées belles :

Harfleur avant Le Havre

Lundi 14 / 10 h 30 - 11 h 30 - 12 h 30 - 14 h 30 - 15 h 30 - 16 h 30

Visite de l'Appartement témoin

Lundi 14 / 15 h

Visite thématique : *La Reconstruction hors des sentiers battus*

Mardi 15 / 10 h 30 - 11 h 30 - 12 h 30 - 14 h 30 - 15 h 30 - 16 h 30

Visite de l'Appartement témoin

Mercredi 16 / 10 h 30 - 11 h 30 - 12 h 30 - 14 h 30 - 15 h 30 - 16 h 30

Visite de l'Appartement témoin

Mercredi 16 / 14 h et 15 h 30

Visite thématique : *Les coulisses du Volcan, scène nationale du Havre*

Jeudi 17 / 10 h 30 - 11 h 30 - 12 h 30 - 14 h 30 - 15 h 30 - 16 h 30

Visite de l'Appartement témoin

Jeudi 17 / 15 h

Visite thématique :

Le Havre, des origines au XIX^e siècle

Vendredi 18 / 10 h 30 - 11 h 30 - 12 h 30 - 14 h 30 - 15 h 30 - 16 h 30

Visite de l'Appartement témoin

Samedi 19 / 10 h 30 - 11 h 30 - 12 h 30 - 14 h 30 - 15 h 30 - 16 h 30

Visite de l'Appartement témoin

Samedi 19 / 15 h

Visite thématique : *La Reconstruction hors des sentiers battus*

Samedi 19 / 20 h

Visite contée : *Perret la nuit...*

Dimanche 20 / 10 h 30 - 11 h 30 - 12 h 30 - 14 h 30 - 15 h 30 - 16 h 30

Visite de l'Appartement témoin

Dimanche 20 / 15 h 15

La Locolézarde

Lundi 21 / 10 h 30 - 11 h 30 - 12 h 30 - 14 h 30 - 15 h 30 - 16 h 30

Visite de l'Appartement témoin

Lundi 21 / 15 h

Visite thématique – *Funiculaire et escaliers : à l'assaut de la côte*

Mardi 22 / 10 h 30 - 11 h 30 - 12 h 30 - 14 h 30 - 15 h 30 - 16 h 30

Visite de l'Appartement témoin

Mercredi 23 / 10 h 30 - 11 h 30 - 12 h 30 - 14 h 30 - 15 h 30 - 16 h 30

Visite de l'Appartement témoin

Mercredi 23 / 14 h et 15 h 30

Visite thématique :

Les coulisses du Volcan, scène nationale du Havre

Jeudi 24 / 10 h 30 - 11 h 30 - 12 h 30 - 14 h 30 - 15 h 30 - 16 h 30

Visite de l'Appartement témoin

Jeudi 24 / 15 h

Visite thématique :

La Reconstruction hors des sentiers battus

Vendredi 25 / 10 h 30 - 11 h 30 - 12 h 30 - 14 h 30 - 15 h 30 - 16 h 30

Visite de l'Appartement témoin

Vendredi 25 / 19 h et 20 h

Visite théâtralisée : *Pièces de vies I*

Samedi 26 / 10 h 30 - 11 h 30 - 12 h 30 - 14 h 30 - 15 h 30 - 16 h 30

Visite de l'Appartement témoin

Samedi 26 / 14 h 30

Visite thématique :

Batterie de Dollemard

Samedi 26 / 15 h

Visite thématique – *Funiculaire et escaliers : à l'assaut de la côte*

Dimanche 27 / 10 h 30 - 11 h 30 - 12 h 30 - 14 h 30 - 15 h 30 - 16 h 30

Visite de l'Appartement témoin

Dimanche 27 / 15 h

Visite thématique :
500 ans d'histoires en famille

Dimanche 27 / 15 h 15

La Locolézarde

Lundi 28 / 10 h 30 - 11 h 30 - 12 h 30 - 14 h 30 - 15 h 30 - 16 h 30

Visite de l'Appartement témoin

Lundi 28 / 15 h

Visite thématique :

Le Havre, des origines au XIX^e siècle

Mardi 29 / 10 h 30 - 11 h 30 - 12 h 30 - 14 h 30 - 15 h 30 - 16 h 30

Visite de l'Appartement témoin

Mercredi 30 / 10 h 30 - 11 h 30 - 12 h 30 - 14 h 30 - 15 h 30 - 16 h 30

Visite de l'Appartement témoin

Mercredi 30 / 14 h et 15 h 30

Visite thématique :

Les coulisses du Volcan, scène nationale du Havre

Jeudi 31 / 10 h 30 - 11 h 30 - 12 h 30 - 14 h 30 - 15 h 30 - 16 h 30

Visite de l'Appartement témoin

SEPTEMBRE

Vendredi 1^{er}**11 h 30 - 14 h 30 - 15 h 30 - 16 h 30**

Visite de l'Appartement témoin

Vendredi 1^{er} / 19 h et 20 h

Visite théâtralisée :

Pièces de vies II

Samedi 2**11 h 30 - 14 h 30 - 15 h 30 - 16 h 30**

Visite de l'Appartement témoin

Dimanche 3**11 h 30 - 14 h 30 - 15 h 30 - 16 h 30**

Visite de l'Appartement témoin

Dimanche 3 / 15 h

Visite thématique :

Le cimetière Sainte-Marie

Dimanche 3 / 15 h 15

La Locolézarde

Lundi 4 / 14 h 30 - 15 h 30 - 16 h 30

Visite de l'Appartement témoin

Mardi 5 / 14 h 30 - 15 h 30 - 16 h 30

Visite de l'Appartement témoin

Mercredi 6 / 14 h et 15 h 30

Visite thématique : *Les coulisses du Volcan, scène nationale du Havre*

Mercredi 6 / 14 h 30 - 15 h 30 - 16 h 30

Visite de l'Appartement témoin

Jeudi 7 / 14 h 30 - 15 h 30 - 16 h 30

Visite de l'Appartement témoin

Vendredi 8**11 h 30 - 14 h 30 - 15 h 30 - 16 h 30**

Visite de l'Appartement témoin

Vendredi 8 / 19 h et 20 h

Visite théâtralisée : *Pièces de vies III*

Samedi 9**11 h 30 - 14 h 30 - 15 h 30 - 16 h 30**

Visite de l'Appartement témoin

Dimanche 10**11 h 30 - 14 h 30 - 15 h 30 - 16 h 30**

Visite de l'Appartement témoin

Dimanche 10 / 15 h

Visite thématique :

Sur la trace des peintres

Dimanche 10 / 15 h 15

La Locolézarde

Lundi 11 / 14 h 30 - 15 h 30 - 16 h 30

Visite de l'Appartement témoin

Mardi 12 / 14 h 30 - 15 h 30 - 16 h 30

Visite de l'Appartement témoin

Mercredi 13 / 14 h et 15 h 30

Visite thématique : *Les coulisses du Volcan, scène nationale du Havre*

Mercredi 13 / 14 h 30 - 15 h 30 - 16 h 30

Visite de l'Appartement témoin

Jeudi 14 / 14 h 30 - 15 h 30 - 16 h 30

Visite de l'Appartement témoin

Vendredi 15**11 h 30 - 14 h 30 - 15 h 30 - 16 h 30**

Visite de l'Appartement témoin

Samedi 16 / de 10 h à 19 h

Journées du patrimoine

Dimanche 17 / de 10 h à 19 h

Journées du patrimoine

Dimanche 17 / 15 h 15

La Locolézarde

Lundi 18 / 14 h 30 - 15 h 30 - 16 h 30

Visite de l'Appartement témoin

Mardi 19 / 14 h 30 - 15 h 30 - 16 h 30

Visite de l'Appartement témoin

Mercredi 20 / 14 h et 15 h 30

Visite thématique : *Les coulisses du Volcan, scène nationale du Havre*

Mercredi 20 / 14 h 30 - 15 h 30 - 16 h 30

Visite de l'Appartement témoin

Jeudi 21 / 14 h 30 - 15 h 30 - 16 h 30

Visite de l'Appartement témoin

Vendredi 22**11 h 30 - 14 h 30 - 15 h 30 - 16 h 30**

Visite de l'Appartement témoin

Samedi 23**11 h 30 - 14 h 30 - 15 h 30 - 16 h 30**

Visite de l'Appartement témoin

Dimanche 24**11 h 30 - 14 h 30 - 15 h 30 - 16 h 30**

Visite de l'Appartement témoin

Dimanche 24 / 15 h

Visite thématique :

Sur la trace des peintres

Dimanche 24 / 15 h 15

La Locolézarde

Lundi 25 / 14 h 30 - 15 h 30 - 16 h 30

Visite de l'Appartement témoin

Mardi 26 / 14 h 30 - 15 h 30 - 16 h 30

Visite de l'Appartement témoin

Mercredi 27 / 14 h et 15 h 30

Visite thématique : *Les coulisses du Volcan, scène nationale du Havre*

Mercredi 27 / 14 h 30 - 15 h 30 - 16 h 30

Visite de l'Appartement témoin

Jeudi 28 / 14 h 30 - 15 h 30 - 16 h 30

Visite de l'Appartement témoin

Vendredi 29 / 11 h 30 - 14 h 30 - 15 h 30 - 16 h 30

Visite de l'Appartement témoin

Samedi 30**11 h 30 - 14 h 30 - 15 h 30 - 16 h 30**

Visite de l'Appartement témoin

OCTOBRE

Dimanche 1^{er} / 15 h

Visite thématique :

Sur la trace des peintres

Dimanche 1^{er} / 15 h

Visite thématique :

Le cimetière Sainte-Marie

Dimanche 1^{er} / 15 h 15

La Locolézarde

PLAN

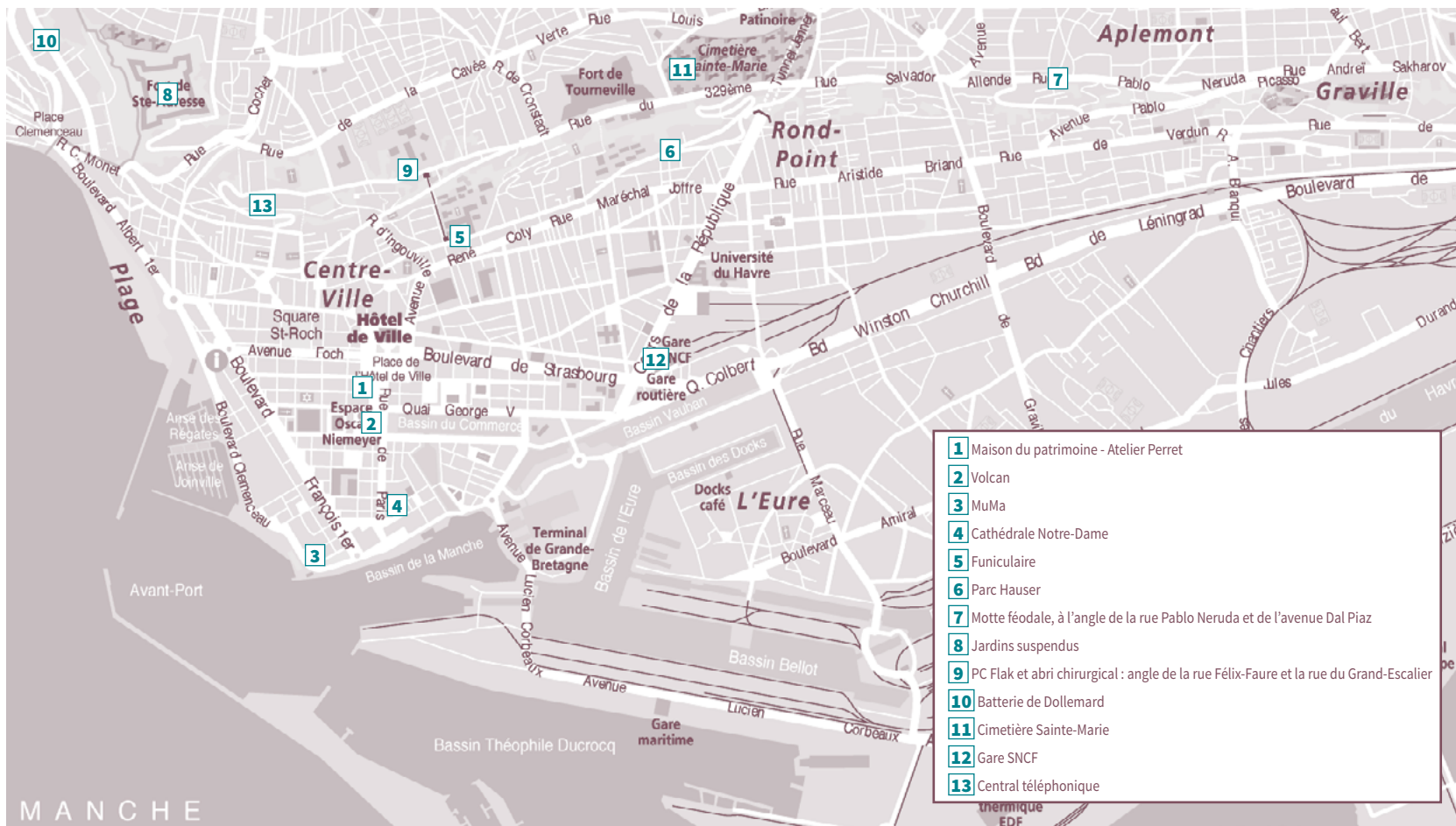

- 1** Maison du patrimoine - Atelier Perret
- 2** Volcan
- 3** MuMa
- 4** Cathédrale Notre-Dame
- 5** Funiculaire
- 6** Parc Hauser
- 7** Motte féodale, à l'angle de la rue Pablo Neruda et de l'avenue Dal Piaz
- 8** Jardins suspendus
- 9** PC Flak et abri chirurgical : angle de la rue Félix-Faure et la rue du Grand-Escalier
- 10** Batterie de Dollemard
- 11** Cimetière Sainte-Marie
- 12** Gare SNCF
- 13** Central téléphonique

MODE D'EMPLOI



VISITES DÉCOUVERTES

En compagnie d'un guide conférencier agréé par le ministère de la Culture

Le guide vous accueille. Il connaît toutes les facettes du Havre et vous donne les clefs pour comprendre l'architecture et le patrimoine de la ville. Le guide est à votre écoute. N'hésitez pas à lui poser vos questions.

Le service animation du patrimoine

Il a conçu ce programme de visites. Il coordonne les initiatives du Havre « Ville d'art et d'histoire », propose toute l'année des animations pour le public individuel, les scolaires et les autres groupes. Il se tient à disposition pour tout projet, contactez-le pour les préparer.

Réservation et règlement

Le nombre de places étant limité, nous vous conseillons de réserver et de régler votre visite, auprès de la Maison du patrimoine, en amont du rendez-vous.

Durée et tarif

Visites à pied

Durée : entre 1 h 30 et 2 h

Plein tarif : 7 €

tarif réduit (12-18 ans et étudiants) : 5 €

Gratuité : enfants de moins de 12 ans et, sur présentation de justificatifs, demandeurs d'emploi et bénéficiaires de minima sociaux

Visite de l'Appartement témoin

Durée : environ 1 h

Plein tarif : 5 €

Tarif réduit (familles nombreuses, personnes à mobilité réduite) : 3 €

Gratuité : pour tous le 1^{er} samedi du mois, les moins de 26 ans et sur présentation de justificatifs, demandeurs d'emploi et bénéficiaires de minima sociaux

Visites contées et théâtralisées

Durée : Pièces de vies 1 h

Perret la nuit... 2 h

Plein tarif : 8 €

Tarif réduit (familles nombreuses, personnes à mobilité réduite) : 6 €

Gratuité : enfants de moins de 12 ans et, sur présentation de justificatifs, demandeurs d'emploi et bénéficiaires de minima sociaux

Depuis 2001, Le Havre appartient au réseau national des Villes et Pays d'art et d'histoire

Depuis le 15 juillet 2005, le centre-ville du Havre reconstruit par Auguste Perret, figure sur la liste des biens du Patrimoine Mondial établie par l'Unesco.



ET AUSSI...

QUELQUES EXPOSITIONS

Quand le vent soufflera...

15 avril - 15 juillet 2017

Bibliothèque Armand Salacrou

La bibliothèque Armand Salacrou expose livres, photos et objets retraçant l'histoire du pilotage et de la navigation depuis le Havre aux XVI^e et XVII^e siècles. Le guide de navigation, également appelé mercator, de Jacques de Vaulx, marin havrais et explorateur de l'Amazonie, revient exceptionnellement au Havre... depuis son départ en 1584 ! Cet ouvrage est conservé par la Bibliothèque nationale de France.

Ouvert du mardi au samedi de 14 h à 18 h
17 Rue Jules Le Cesne - 02 35 19 70 00

lireauhavre.fr

Grande et petites histoires des cimetières du Havre

13 mai - 22 octobre 2017

Chapelle du Cimetière Sainte-Marie

Des enclos paroissiaux aux jardins du souvenir, histoire des lieux d'ensevelissements, reflets de l'histoire événementielle et sociale de la ville.

En partenariat avec la Direction des espaces verts de la Ville du Havre

Ouvert tous les jours de 8 h 30 à 17 h 30
2 rue Eugène Landoas - 76620 Le Havre (entrée possible par la rue du 329^e R.)
02 35 19 49 29 / 02 35 19 60 17

lehavre.fr

Villes flottantes

27 mai - 8 octobre 2017

French Lines

Pour cette exposition au titre évocateur, les immenses paquebots mythiques des compagnies françaises comme la Compagnie Générale Transatlantique ou les Messageries Maritimes, qui résonnent dans les mémoires du Havre, cèdent la place à leurs modèles réduits : des maquettes précieuses réunies pour la première fois au sein d'une scénographie immersive visant à présenter les grandes et les petites histoires de ces «villes flottantes».

Sous le commissariat de l'Association French Lines / Scénographie immersive imaginée par Aurélien Bory
Le Grenier des Docks Vauban
Quai des antilles

Tous les jours sauf le lundi, de 10h à 19h
uneteauhavre2017.fr/expo-villes-flottantes

1517. Le Havre, un rêve de la Renaissance

3 juin - 17 septembre 2017

Archives Municipales

Cette exposition vous propose de découvrir la naissance du Havre en 1517, le contexte de sa fondation, son rôle stratégique, le soutien du pouvoir royal à la ville, sa « destinée » mais aussi les difficultés de son développement dans le contexte des guerres de religion. Un voyage à la découverte d'une ville nouvelle, son urbanisation, ses premières constructions, la vie quotidienne des premiers Havrais du XVI^e siècle. Pièces archéologiques, maquettes 3D, objets et pièces de musées et de bibliothèques...

Du mardi au dimanche, de 14 h à 18 h
55 Rue du 329^e RI - 02 35 54 02 70

lehavre.fr

Etre mécène à l'aube de la Renaissance. L'amiral Louis Malet de Graville

21 juin - 18 septembre 2017

Abbaye de Graville

Louis Malet de Graville (né vers 1440, mort en 1516), proche du roi Louis XI, amiral de France sous Charles VIII, Louis XII et François I^{er}, personnage très fameux en son temps, est aujourd'hui un grand oublié. Proche de quatre rois successifs, il eut pourtant un rôle politique de tout premier plan et se révéla un mécène flamboyant au début de la Renaissance française. Cette exposition offre l'occasion inédite de se pencher sur la figure d'un des plus importants commanditaires du début de la Renaissance en France et son contexte historique et artistique.

De 10 h à 12 h 30 et de 13 h 45 à 18 h,
tous les jours sauf le mardi et le 14 juillet
53 Rue de l'Abbaye - 02 35 24 51 00

Lehavre.fr

Impression(s), soleil

Du 9 septembre au 8 octobre 2017

Musée d'art moderne André Malraux

C'est un prêt exceptionnel que le musée Marmottan-Monet (Paris) accorde au MuMa : *Impression, soleil levant*, tableau emblématique de Claude Monet, revient, le temps d'une exposition, dans la ville où il a été peint. L'exposition propose de réunir autour de ce chef-d'œuvre plus de trente œuvres qui, prenant comme cadre la même ville en ce moment particulier de l'aurore ou du crépuscule, l'ont précédé ou lui ont succédé. Turner, Le Gray, Boudin, Dufy et Vallotton accompagnent donc Monet et nous livrent une vision du Havre transcendée par les effets lumineux. Ouvert du mardi au dimanche de 7 h 30 à 20 h 30

2 boulevard Clémenceau - 02 35 19 62 62
muma-lehavre.fr



Claude Monet, *Impression, soleil levant*, 1872
Huile sur toile, 50 × 65 cm, Paris, Musée Marmottan Monet, © Bridgeman Images



« CE QUE JE VEUX,
C'EST FAIRE QUELQUE
CHOSE DE NEUF ET DE
DURABLE. PUISQUE
NOUS SOMMES À ZÉRO,
IL FAUT EN PROFITER
POUR PARTIR SUR DES
BASES NOUVELLES
QUI PERMETTRONT DE
FAIRE FACE À L'AVENIR
DE GRANDE VILLE ET DE
GRAND PORT QUE LE
HAVRE A DEVANT LUI. »

Auguste Perret, interview au Havre-Eclair, 29 octobre 1945



RENSEIGNEMENTS ET RÉSERVATIONS

Maison du Patrimoine - Atelier Perret

181 rue de Paris – CS 40051 - 76 084 Le Havre CEDEX

Tél. : 02 35 22 31 22

maison-patrimoine-info@lehavretourisme.com

Ouvert au public tous les jours de 10 h à 19 h
du 1^{er} avril au 30 septembre 2017

Plus d'infos sur lehavre.fr

VILLES
& PAYS
D'ART &
D'HISTOIRE



leHavre